

# EVLİLİK VE MAL REJİMİNE İLİŞKİN REHBER

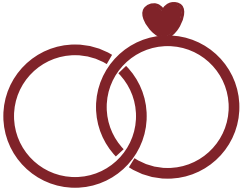

Rehber #9



**PRO  
BONO**

KHAS HUKUK FAKÜLTESİ PRO BONO AĞI



# EVLİLİK



1. Evlilik içerisinde eşim ile eşit haklara sahibiz ve evlilik birliğini beraber yönetiyoruz.



2. Evli kadının, eşyle birlikte eşit oy hakkına sahip olduğunu, evlilik birliğinin yönetimi; çocukla ilgili kararların verilmesi, velayet hakkının kullanılması ve aile konutuyla ilgili işlemlerde eşi ile eşit konumda olduğunu biliyorum.



3. Evlenme sırasında veya evlendikten sonra istersem yapacağım yazılı başvuru ile eşimin soyadı önünde önceki soyadımı da kullanabilirim.



4. Meslek veya iş seçiminde eşimin iznini almak zorunda değilim.



5. Eşlerden birinin, diğer eşin açık rızası bulunmadıkça, aile konutuyla ilgili kira sözleşmesini feshedemeyeceğini, aile konutunu devredemeyeceğini biliyorum.



6. Evlilik birliğinden doğan yükümlülüklerin yerine getirilmemesi veya evlilik birliğine ilişkin önemli bir konuda uyuşmazlığa düşmemiz halinde, ayrı ayrı veya birlikte hâkime başvurabiliriz.



7. Eşlerden birinin istemi üzerine hâkimin, ailenin geçimi için her bir eşin yapacağı parasal katkıyı belirleyebileceğini biliyorum.



8. Ortak hayat sebebiyle kişiliğim, ekonomik güvenliğim veya ailemin huzuru ciddi biçimde tehlikeye düştüğü sürece ayrı yaşama hakkına sahibim.



9. Eşimin birine kefil olması için benim yazılı rızamı alması gerektiğini biliyorum.



10. 6284 sayılı Ailenin Korunması ve Kadına Karşı Şiddetin Önlenmesine Dair Kanun gereği şiddete uğrayan veya şiddete uğrama tehlikesi bulunan kadınların, çocukların, aile bireylerinin ve tek taraflı ısrarlı takip mağduru olan kişilerin korunması ve bu kişilere yönelik şiddetin önlenmesi amacıyla sahip olunan hakları biliyorum.



Aile içinde şiddetin her türüsüne uğrarsam veya her türlü şiddete uğrama tehlikesi ile karşı karşıya kalırsam başvurabileceğim kurum ve kuruluşlar,

1. Aile ve Sosyal Politikalar İl Müdürlükleri

2. Şiddet Önleme ve İzleme Merkezleri

3. Alo 183 Aile, Kadın, Çocuk, Yaşlı ve Engelli Sosyal Destek Hattı

4. Valilikler-Kaymakamlıklar

5. Cumhuriyet Başsavcılıkları, Aile Mahkemesi Hâkimlikleri

6. Polis Merkezleri, Jandarma Karakolları

7. Sağlık Kuruluşları

8. Belediyelerin Kadın Danışma Merkezleri

9. Baroların Kadın Danışma Merkezleri ve Adli Yardım Kurulları

10. Kadın Sivil Toplum Kuruluşları'dır.

# MAL REJİMİ

Eşimle evlenmeden önce, evlilik sırasında veya evlenmeden sonra *mal rejimi sözleşmesi* yapabileceğimi ve ne zaman istersem bunu değiştirebileceğimi biliyorum.



Eşimle mallarımıza ilişkin bir sözleşme yapmazsak aramızda yasa gereği **EDİNİLMİŞ MALLARA KATILMA REJİMİ (Yasal mal rejimi)** geçerlidir.



1.1.2002'den önce evlenen ve mal rejimi sözleşmesi yapmayan eşlerin arasında 1.1.2002'ye kadar yasal mal rejimi olan mal ayrılığının, 1.1.2002'den sonra ise **edinilmiş mallara katılma rejiminin** uygulandığını biliyorum.

Edinilmiş mallara katılma rejiminde, eşimle mallarımız ;

Kişisel  
Mallar



Edinilmiş  
Mallar

...olmak üzere ikiye ayrılır.

Kanunda **kişisel malların** neler olduğu sınırlı sayıda sayılmıştır, kişisel mal olduğu ispat edilmeyen her malvarlığının da Türk Medeni Kanununa göre **edinilmiş mal** sayıldığını biliyorum.

**Kişisel mallarımız tasfiyeye girmez, yani onları paylaşmak zorunda değiliz.**

- Örneğin, eşlerden birinin yalnız kişisel kullanımına yarayan eşya, eşlerin evlenmeden önce sahip oldukları malvarlıkları veya evlendikten sonra birisinin hediye ettiği veya onlara miras kalan malvarlıkları o eşin kişisel eşyasıdır.

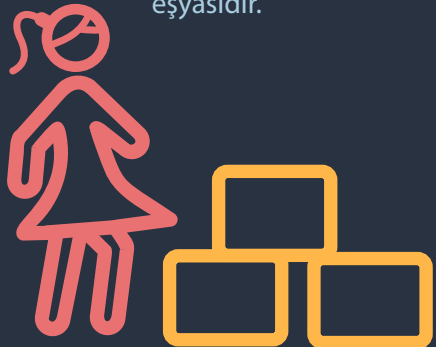

Düğünde **kadına takılan ziynet eşyaları** kim tarafından takılmış olursa olsun **kadına bağışlanmış sayılır.**



Edinilmiş mal, her eşin, mal rejiminin devamı süresince (ne öncesi, ne sonrası!), **karşılığını vererek elde ettiği malvarlığı değerleridir.**



Bir eşin **çalışmasının karşılığı olan edinimler** (maaş, ikramiye), sosyal güvenlik veya sosyal yardım kurum ve kuruluşlarının veya personele yardım amacı ile kurulan sandık ve benzerlerinin **yaptığı ödemeler** (emekli maaşı gibi), çalışma gücünün kaybı nedeniyle **ödenen tazminatlar** ve **kişisel mallarının gelirleri** (evlenmeden bankaya yatırdığı parasının faizi gibi) **edinilmiş maldır.**



Mal rejiminin başlangıcından önce sahip olunan **şirket hissesi kişisel mal**; ancak **kişisel malların gelirleri edinilmiş mal** olduğundan, şirketin mal rejiminin devamı esnasında yapmış olduğu **kâr edinilmiş mal** olarak **tasfiyeye tabi tutulacaktır.**



Her eş, kural olarak yasal sınırlar içerisinde kişisel malları ile edinilmiş mallarını **yönetme**, bunlardan **yararlanma** ve bunlar üzerinde **tasarrufta bulunma hakkına sahiptir** (istisna aile konutu).



Eşlerden her biri **kendi borçlarından** bütün malvarlığıyla **sorumludur.**



Eşler evlilik esnasında her zaman aralarındaki **mal rejimini değiştirebilirler.** Onun dışında **evliliğin sona erdiği** (boşanma, ölüm) durumlarda **mal rejimi tasfiye edilir.**



Kural olarak yasal mal rejiminin **tasfiyesi davalarının**, boşanma davalarından **ayrı olarak açılması gerekmektedir.**



Tasfiye sırasında eşlerin **edinilmiş malları toplanır**, her bir eşin edinilmiş malları **toplaminin yarısı** üzerinde diğer eşin alacak hakkı (artık değer alacağı) vardır. Bu **alacak hakları karşılıklı takas edilir** ve eşlerden biri **katılma alacağı** elde eder.



## YASAL UYARI

KHAS Hukuk Fakültesi Pro Bono Ağı tarafından hazırlanmış haklara ilişkin rehberler ve bilgilendirme yazılarında yer alan bilgi ve açıklamalar sadece genel bilgilendirme amacı taşımaktadır. Haklara ilişkin rehber ve bilgilendirme yazıları Kadir Has Üniversitesi Hukuk Fakültesi'nin akademik kadrosu tarafından hazırlanmış bilimsel nitelikte eserler olmakla beraber, Kadir Has Üniversitesi bu bilgilerin doğruluğu ve güncelliği konusunda hukuki bir güvence vermemektedir. Kadir Has Üniversitesi bu sitede yer alan herhangi bir içeriğin doğrudan veya dolaylı olarak kullanılması nedeniyle oluşan zararlardan hiçbir şekilde sorumlu değildir. KHAS Hukuk Fakültesi Pro Bono Ağı internet sitesinde yayınlanan bilgi ve verilerin bir kısmı veya tamamı herhangi bildirim yapılmaksızın değiştirilebilir.

Türkiye Cumhuriyeti Barolar Birliği'nin ilgili düzenlemeleri ve Avrupa Birliği Avukatlık Meslek Kuralları uyarınca KHAS Hukuk Fakültesi Pro Bono Ağı tarafından hazırlanan ve paylaşılan haklara ilişkin rehber, bilgilendirme yazıları ve sair bilgilerin reklam, teklif, hukuki öneri, avukatlık faaliyeti veya danışmanlık teşkil etmesi söz konusu değildir. Mevzuat ve içtihat değişiklikleri gibi sebeplerle paylaşılmış olan bilgilerin mevcut hukuki durumu yansıtmayabileceği göz önünde bulundurulmalıdır. Okuyucular sadece haklara ilişkin rehber ve bilgilendirme yazılarında verilen bilgilere göre hareket etmemeli, kendi durumları özelinde uygulama bulacak güncel hukuki kural ve süreçler hakkında bilgi sahibi olabilmek için bir avukattan profesyonel destek almalıdırlar.

KHAS Hukuk Fakültesi Pro Bono Ağı tarafından hazırlanmış haklara ilişkin rehberler ve bilgilendirme yazıları ile ilgili Ağın internet sitesi üzerinden paylaşılan sair bilgi ve veriler Kadir Has Üniversitesi Hukuk Fakültesi'ne ait olup, Fakültemizin yazılı izni olmaksızın kullanılması yasaktır. Yazılı onay alınmadan Kadir Has Üniversitesi Pro Bono Ağı'nın internet sitesine internet bağlantısı ('link') verilmesi kesinlikle yasaktır. Paylaşılan bilgi ve verileri usulsuz kullananlar hakkında yasal işlem başlatılacaktır.



Hukuk  
Fakültesi

Kadir Has Üniversitesi  
Hukuk Fakültesi  
Pro Bono Ağı

Diğer rehberlerimiz için :  
<https://law.khas.edu.tr/tr/probono>